obstoječe stanje



načrtovano stanje

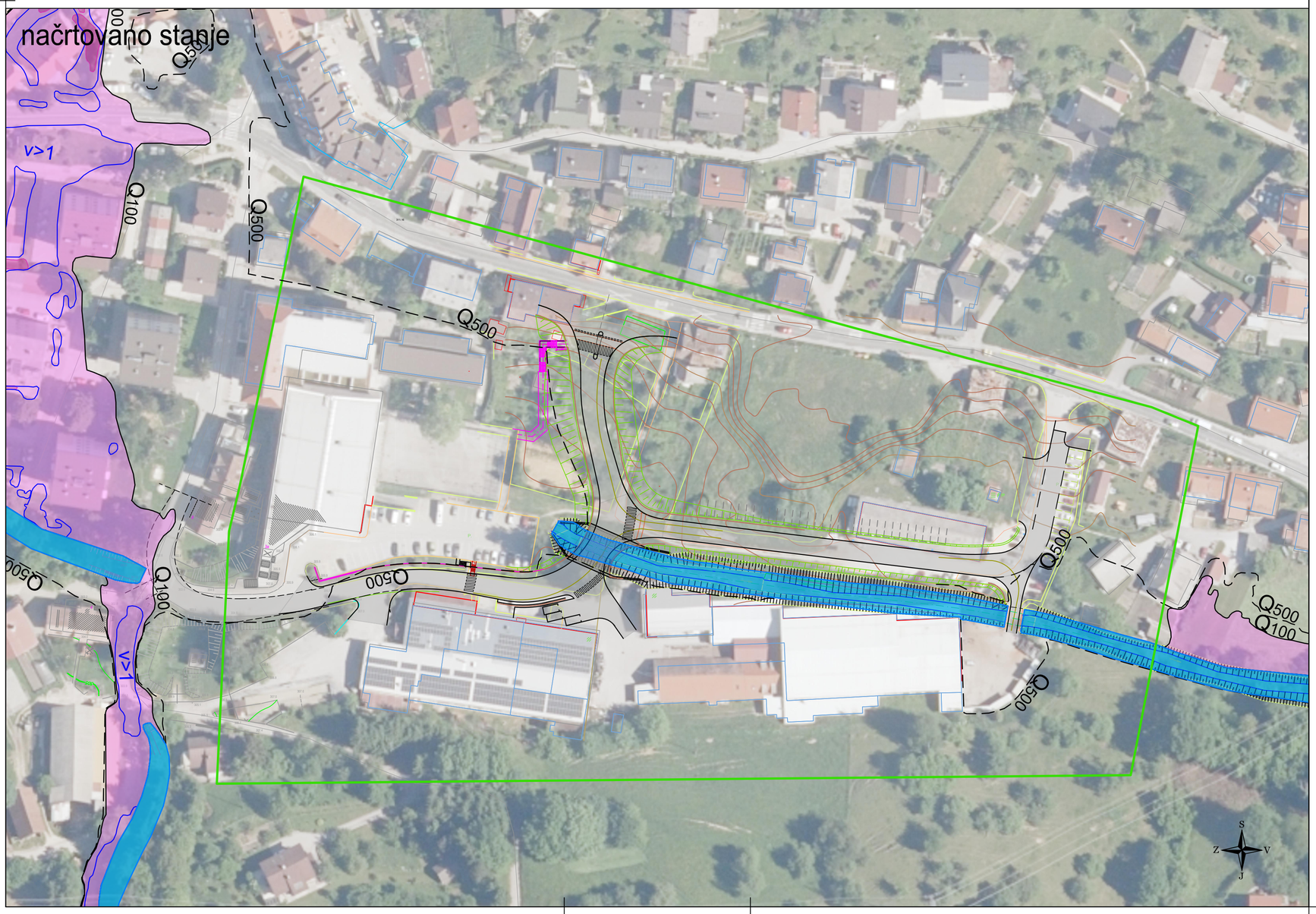

Legenda:

- globina x hitrost pri pretoku Q_{100} < 0.5 m^2/s
- globina x hitrost pri pretoku Q_{100} od 0.5 do 1.5 m^2/s
- globina x hitrost pri pretoku Q_{100} > 1.5 m^2/s
- v>1 — hitrosti toka nad 1 m/s
- Q_{10} — meja območja pri pretoku Q_{10}
- Q_{100} — meja območja pri pretoku Q_{100}
- Q_{500} — meja območja pri pretoku Q_{500}
- osnovna struga vodotoka
- OVR - območje veljavnosti rezultatov

Hidrološko hidravlična študija lokalne ceste LK 122451 v Dolu pri Hrastniku do priključka na državno cesto in dovoza do poslovnega kompleksa

Karta poplavne nevarnosti - produkt v x H
M 1:1000

Izdelovalec: IZVO-R d.o.o. Projektiranje in inženiring

Investitor: Občina Hrastnik, Pot Vitka Pavliča 5, 1430 Hrastnik

Ime:	Id. št.:	Podpis:
Vodja projekta: Momir Bogdan univ.dipl.inž.kul.teh.	G-2527	
Pooblaščeni inženir: Miha ZIDARIČ univ.dipl.inž.gradb.	G-3480	Zidarič
Sodelavci: Matic KOŠAK univ.dipl.inž.gradb.	G-3579	Košak

Objekt: Hidrološko hidravlična študija lokalne ceste LK 122451 v Dolu pri Hrastniku do priključka na državno cesto in dovoza do poslovnega kompleksa

Vsebina: Karta poplavne nevarnosti – produkt v x H

Št. projekta:	Datum risbe:	Merilo:	Faza:	Št. študije:	Spremembe:	Št.:
23139-00	maj 2024	M 1:1000	študija	P17/23		4.2